



## Årsmøte 2012

**Tirsdag 6.mars kl 19.00**

**Gamleskolen  
Aktivitetshus**

**Dagsorden i henhold til vedtektene.**

**Alle er hjertelig velkommen.**

**Medlemmene har stemmerett.**

**Du kan melde deg iun på møtet.**

*Styret*

## Formannen har ordet

Vinteren er her for fullt monn, i skrivende stund har det kommet mye snø på Spikkestad til glede for alle skientusiaster.

I denne utgaven av Spikkestad Posten har vi flere spennende artikler.

Les mer om det i denne utgaven av Spikkestad Posten.

Ellers kan jeg nevne at i vårt første møte i januar besluttet styret enstemmig å bevilge penger til våre 2 musikkorps, Røyken Brass og Røyken skoles musikkorps. De fikk kr 10000.- hver og håper dette kan bidra til å fortsette den flotte jobben disse 2 korpene gjør for kommunen vår.

Julegrantenningen gikk av stabelen med stort oppmøte av store og små.

Ellers er det snart Årsmøte, tirsdag 6 mars kl 19.00 i Aktivitetshuset. (Se egen sak)

Ellers så minner vi igjen at Spikkestad Vel i år også vil arrangere Spikkestad Dagen , første Lørdag i juni altså 2 Juni.

Mer info om dette kommer i neste utgave av Spikkestad Posten

Formann i Spikkestad Vel  
Svein Ivar Hansen



Røyken Brass ønsker seg flere musikanter

I dag består Røyken Brass av 20 voksne musikanter. Våre medlemmer har stort sett spilt i skolekorps da de var unge, og har tatt hobbyen opp igjen i voksen alder. Mange tenker at de ikke har tid til dette eller at de ikke vil få til spillingen. Men vi har det veldig gøy sammen og har lagt oss på et nivå som ikke er for seriøst.

Vi er der for å ha det gøy og dyrke musikkglæden vår. De voksne som har begynt har kanskje ikke spilt på 18-20 år. Likevel tar det ikke lang tid før man faktisk begynner å huske grep og toner og kan spille et stykke igjen.

Vi øver hver onsdag på Spikkestad barneskole fra kl. 18:30 til 21:00. Vi har forståelse for at ikke alle kan møte opp hver onsdag. De fleste av oss velger allikevel å prioritere denne onsdagen fordi dette da er «vår tid».

Vi øker stadig men ønsker oss flere. Kom gjerne på en øvelse og hør på oss eller bare bestem deg for å begynne ☺ Vi spiller bl.a konserter med kor, solister og andre korps.

Besøk nettsiden vår [www.roykenbrass.no](http://www.roykenbrass.no) eller kontakt Runa Hoff på mobil: 97111720

### Faktaboks:

- Brass består kun av messinginstrumenter altså ikke klarinetter, fløyter eller saksofoner.
- Røyken Brass øver hver onsdag på Spikkestad barneskole fra kl. 18:30 til 21:00

## "Olabilhelg"

Som mange av dere sikkert har lest i RHA er 10-åringen Samuels Berntsens store drøm å lage en «**Olabilhelg på Spikkestad**». Han bygde selv en olabil av den gamle barnevogna til søsteren sin og rester av plattingen foran huset. Det ble en morsom bil med styring med bena og derfor uten ratt. Da mange av hans venner var interessert i bilen og hjalp til av og til, bestemte Samuel seg for å søke om midler fra Serlafondet for å organisere Olabilhelg for alle barn og deres foreldre på Spikkestad. Spikkestad har blitt hjem til mange innflyttere og som familien til Samuel, ønsker de å bli kjent med andre på Spikkestad og å være sammen om felles aktiviteter.



Samuel kom på 9 plass av 88 prosjekter i Serla konkurransen og klarte å samle 210 stemmer. Han ble dessverre alvorlig syk de siste 20 dagene av stemmeperioden og skulle ønske han kunne samle flere stemmer. Han laget selv plakater, gikk med stemmelister og stemmebord for å kunne vinne 50.000.- som skulle glede Spikkestadbarna og familier i en helg. Samuel får nå behandling for sykdommen og så snart han er frisk vil han jobbe videre med prosjektet, uansett om han vinner de 50.000.- fra Serla eller ikke.

Spikkestad Vel ønsker Samuel god bedring og håper han kan gjennomføre sine planer om en "Olabilhelg" på Spikkestad til sommeren. Vellet bidrar gjerne til slike positive innspill.  
GA

## Planovergang?

Jernbanen gjennom Spikkestad til blant annet Drammen ble lagt ned i 1973, med en kort drift av spor som gikk til gården som søsknene Tor og Raket Wahl bodde på. Strekingen ble benyttet av Dyno for transport av dynamitt. Litt lenger borte fant

Knudsen og Ludvigsen en grevling i taket på tunnelen.



I dag skriver vi februar 2012 og fortsatt står skiltene som varsler om planovergang der.

Hvem er ansvarlig for fjerning av disse spør Spikkestad Vel ?????

## Spikkestad Park



Her lå hoppbakken "Emilhavna" i "gamle dager".

## Skoleveien til barneskolen.

Det har vel vært et tema helt siden barneskolen åpnet dørene sine i 2005, trafikksituasjonen rundt skoleveien. Denne situasjonen har vært oppfattet som farlig av mange. De største utfordringene har vært kryssingen av Industriveien og Gamle Drammensvei. Kommunen har tatt tak i saken og gjennomført utbedringer på skoleveien, noe som skolebarna og foreldre har satt stor pris på. De føler seg tryggere enn noen sinne. Det har vært en del forandringer underveis, men den nåværende situasjonen ser ut til å fungere bra. For at det skal bli enda tryggere setter skolen i gang en konkurranse hvor den klassen som har flest gående til skolen i løpet av en tidsperiode blir premiert. De

som krysser jernbanebrua blir betraktet som gående. Skolen skal informere barn og foreldre om dette i løpet av kort tid. Hensikten er naturligvis å få ned biltrafikken i Industriveien og Gamle Drammensvei. Dagens situasjonen er uansett midlertidig da kommunen skal fortsette arbeidet med kryssing av jernbanen i Teglverksveien. Dette arbeidet skal starte i juni 2012 og er forventet ferdigstilt innen utgangen 2012. Spikkestad Vel ser positivt på denne utviklingen og ser frem til ferdigstilling av prosjektet som innebærer en enda tryggere skolevei for de minste.

MR



Her er det gangvei med trafikklys og bom.  
Vanskelig å brøyte?

## Spikkestadkvar탈ene

I forbindelse med områdeplanen for Spikkestad fikk vi også noen signaler om hva som skulle skje med "Elopaktomta" som i dag eies av Lars H. Strøm.

Vi har nå mottatt litt informasjon om fremdriftsplaner som vi gjengir nedenfor.

Jernbaneverket starter sitt prosjekt ca påske 2012. De vil flytte stasjonen et par hundre meter mot Røyken og anlegge perronger på begge sider av to spor.

Det er opprettet et Grunneierforum i samarbeid med Næringsrådet for Spikkestad. De har planer om å skape "Juniorlandsbyen Spikkestad", aktivitet for barn/unge i helgene

Det bor ca 10.000 mennesker innenfor 10 minutter fra Spikkestad stasjon! Handelskunder fra Hurum må kjøre forbi Spikkestad (9000 mennesker) ut av kommunen

Nå planlegger Strøm et kjøpesenter basert på et "naturlig" nedslagsfelt for kunder på ca 20.000 mennesker. Størrelsen er ikke fastlagt, men vil ligge mellom 7.000 og 13.000 m<sup>2</sup>. Det

er sannsynlig at senteret utbygges i flere byggetrinn over 5-7 år.

Reguleringen for kjøpesenter er ferdig. Kruse og Smith er engasjert som totalentreprenør.

Det vil bli stor dagligvare, spisested og vanlig kjøpesentermiks.

Det planeres også et stort boligprosjekt som ledes av AF-gruppen som boligutbygger.

Boligprosjektet startes opp 2012 eller 2013

Regulering for bolig er for tiden i slutfasen.

Det blir antagelig ca 250 boliger i høy kvalitet.

Med parkeringskjeller og uteområder av høy standard og med en andel Senior- og omsorgsboliger



Her er en skisse av en tenkt utbygging på  
"Elopaktomta"

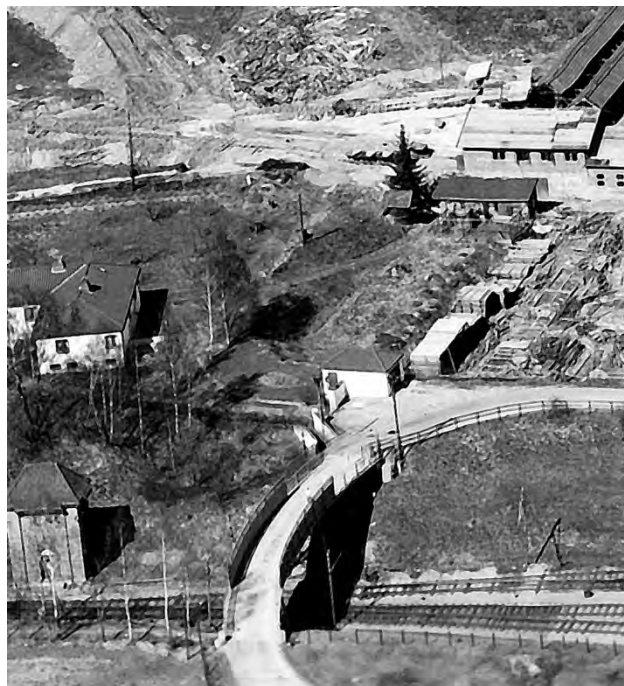

Her kan dere se hvordan det så ut i nærheten av jernbanebrua i juni 1947. Det er den samme brua som står der i dag. Teglverket var den gangen i full drift og bestyrerboligen til venstre var bebodd,

## Veistandard

I forbindelse med flere henvendelser til Spikkestad Vel og på eget grunnlag har Spikkestad Vel tilskrevet Røyken Kommune vedrørende standard på veier, gangveier etc på Spikkestad.

I skrivende stund har vi ikke hørt noe fra kommunen.



Vi ser at f.eks Bjørkeliveien trenger oppgradering. Der ønsker også flere beboere seg fartshumper.

Gangveier er i begredelig stand, mulig det må skje en ulykke før noe gjøres !!!!

Vi kan nevne, gangveier ned mot Torsrud, mot Bitehagen, fra Spikkestad ned mot Dagslet etc. Det er sikkert flere som kan nevnes. Vi har tidligere fått vite at det skal lages en fremdrifts plan om dette.

Spikkestad Vel hadde et håp om at vi i denne utgaven av Spikkestad Posten kunne informert dere om en litt mer nøyaktig fremdrift.

Vi får komme tilbake til dette i neste utgave.

Svein Ivar Hansen

## Ny hall

Spikkestad nye Storstue R.O.S. Arena er i ferd med å reise seg ,det blir et flott bygg og mange gleder seg nok til det blir ferdig .



**SPIKKESTAD**  **VEL**

Du treffer oss på åpne styremøter. Som regel første tirsdag i måneden.

Møtene finner sted i Aktivitetshuset Gamleskolen fra kl. 19.00

**Velkommen!**

### Medlemsskap og kontingent

- Medlemsskapet i Spikkestad Vel koster kr 100,- per år og gjelder for hele husstanden.

Kontonummeret til Spikkestad Vel:

5082 05 84616

Postadressen er:

Postboks 12, 3431 Spikkestad

**Velkommen som medlem**

<http://spikkestadvel.no>